



## Nieuwe Ebbingestraat 85 b - Groningen

Vraagprijs € 219.500,= Kosten Koper

  
**NEBO Makelaars**

**NEBO Makelaars**  
Westerhaven 1  
9718 AT GRONINGEN  
Tel: 050 3182118  
Fax: 050 3143265  
E-mail: [groningen@nebo.nu](mailto: groningen@nebo.nu)  
Website: [www.nebo.nu](http://www.nebo.nu)

## Omschrijving

### Nieuwe Ebbingestraat 85 b - Groningen

Verrassend ruime en sfeervolle - BOVENWONING - met ruim dakterras, op loopafstand van het Noorderplantsoen en het centrum van Groningen. Het appartement bestaat uit 2 woonlagen. De afgelopen jaren is veel zorg en aandacht besteed aan o.a. het schilderwerk binnen- en buiten, kozijnwerk en isolerende beglazing.

#### Indeling begane grond:

Afgesloten entree met gemeenschappelijk trapopgang.

#### Indeling appartement:

Entree met trapopgang naar (lange) gang met vaste kasten, vernieuwd toilet, badkamer van circa 5 m<sup>2</sup> met douchecabine en aansluiting voor de wasmachine en deur naar een balkon, woonkamer van circa 27 m<sup>2</sup> met 3 vaste kasten en separate gaskachel als bijverwarming, dichte keuken van circa 5 m<sup>2</sup> met vaste kasten (voorzien van nette keukenopstelling met enige inbouwapparatuur) en tevens toegang naar afgesloten balkon van circa 3 m<sup>2</sup> wat tevens als bijkeuken dienst kan doen, slaapkamer van circa 10 m<sup>2</sup> met openslaande deuren naar balkon over de gehele breedte van het huis.

#### Indeling verdieping:

Overloop met vaste kasten, ruime bergkast met opstelling voor de cv-combiketel, 2 slaapkamer van resp. circa 9 m<sup>2</sup> met wastafel en vaste kast en een slaapkamer van circa 20 m<sup>2</sup> met dakkapel, vanuit de overloop is de ruime en zonnige dakterras te bereiken (met vrij uitzicht) van circa 30 m<sup>2</sup> en voorzien van balustrade en speciale dakterrastegels.

#### Bijzonderheden:

- centrale verwarming en warmwater middel HR combiketel, type Nefit, bouwjaar 2002;
- authentieke paneeldeuren nog aanwezig en voorzien van nieuw hang- en sluitwerk;
- buitenschilderwerk is in 2003 uitgevoerd;
- grotendeels van de kozijnen zijn vervangen en voorzien van HR ++ isolatieglas;
- goot voorzijde vernieuwd in 2001;
- zink op dakkapel is vervangen in 2000;
- vloeroppervlakte circa 100 m<sup>2</sup>, inhoud circa 325 m<sup>3</sup>,
- loden waterleiding is vervangen in 2000



## NEBO Makelaars

Kortom; een goed onderhouden ruime jaren '30 bovenwoning met groot zonnig dakterras. Ideaal gelegen nabij de binnenstad van Groningen met prima parkeergelegenheid. Alle gewenste voorzieningen zoals winkels, supermarkt, openbaar vervoer en culturele instellingen zoals de Stadsschouwburg bevinden zich in de directe omgeving uitstekend geschikt voor liefhebbers die in de binnenstad willen wonen !!!

Aanvaarding: in nader overleg

## Kenmerken

Object gegevens	
Soort	Appartement
Type	Bovenwoning
Soort bouw	Bestaande bouw
Bouwjaar	
Huidig gebruik	Woonruimte

Maten object	
Aantal kamers	4 (waarvan 3 slaapkamers)
Inhoud	325 m <sup>3</sup>
Perceeloppervlakte	0 m <sup>2</sup>
Woonoppervlakte	100 m <sup>2</sup>
Woonkamer	27 m <sup>2</sup>

Details	
Ligging	Aan drukke weg, in centrum, beschutte ligging
Bijzonderheden	n.v.t.
Isolatie	Dubbel glas
Verwarming	C.v.-ketel
Warmwater	C.v.-ketel
Kabel	Ja
Alarm	Nee
Zonwering	Nee
Garage	Geen garage
Schuur / berging	n.v.t.

Tuin gegevens	
Tuin	Geen tuin
Tuin diepte/lengte	n.v.t.
Tuin breedte	n.v.t.
Ligging	n.v.t.
Kwaliteit	n.v.t.

## Locatie

Adres gegevens	
Adres	Nieuwe Ebbingestraat 85 b
Postcode / plaats	9712 NG Groningen
Wijk	Centrum
Provincie	Groningen

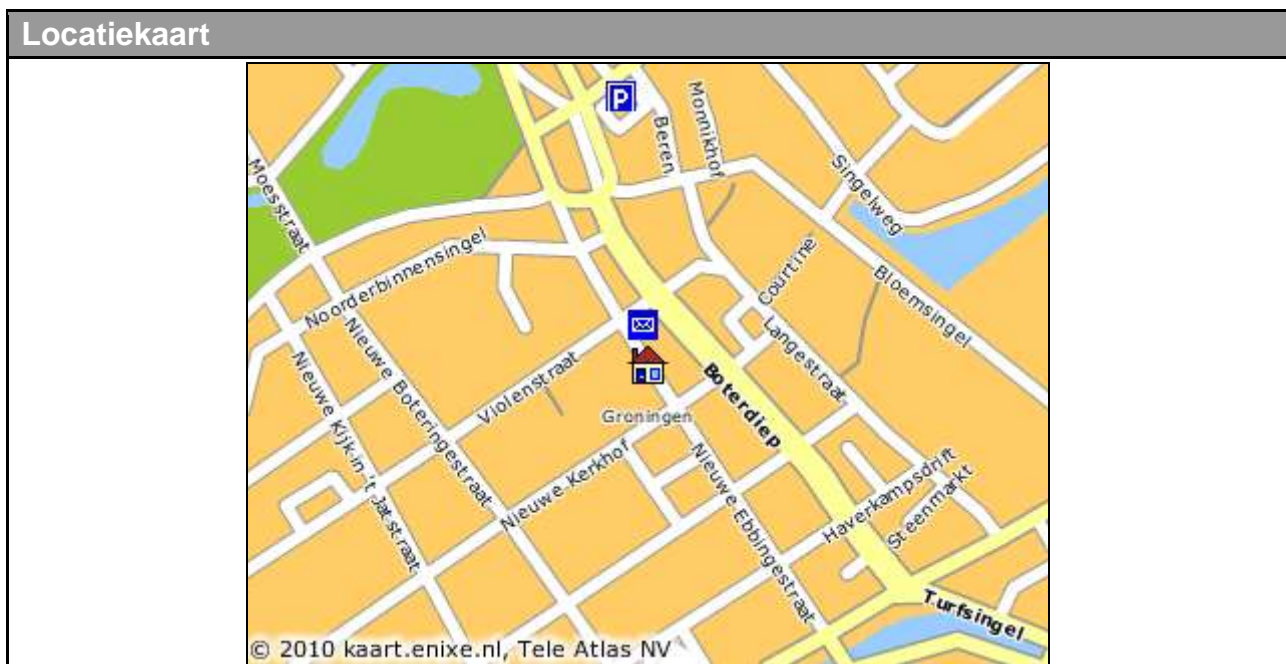



# NEBO Makelaars

## Foto's



Voor meer woningaanbod zie ook onze website: [www.nebo.nu](http://www.nebo.nu)

## Foto's



## Foto's







# NEBO Makelaars

## Foto's



## Kadaster

Kadastrale gegevens	
Adres	Nieuwe Ebbingestraat 85 b
Postcode / plaats	9712 NG Groningen
Gemeente	Groningen
Sectie / Perceel	F 3014
Index	A3
Oppervlakte	m <sup>2</sup>
Soort	Volle eigendom



NEBO Makelaars

## Plattegrond

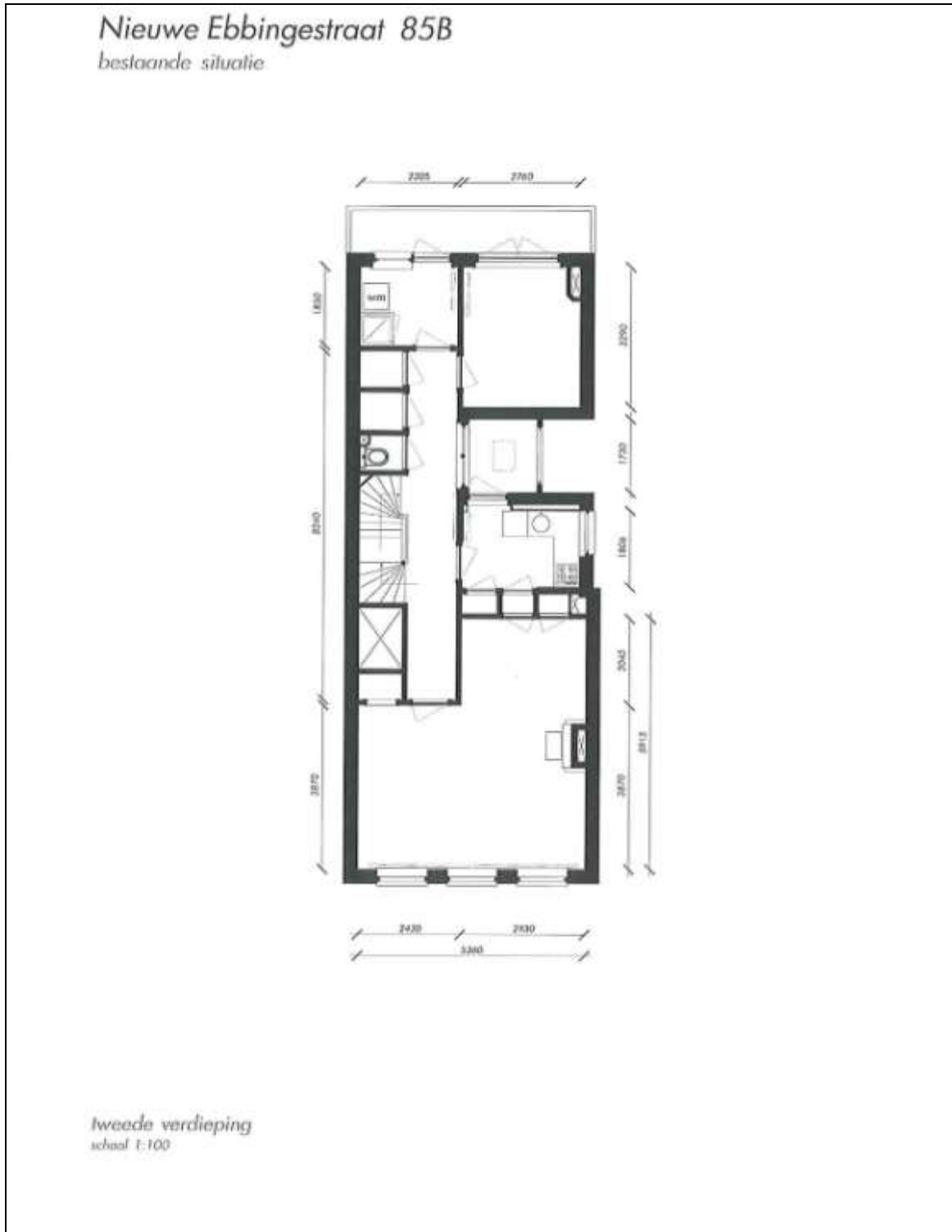



# NEBO Makelaars

Nieuwe Ebbingestraat 85B  
bestaande situatie



derde verdieping  
schaal 1:100



# NEBO Makelaars

*Nieuwe Ebbingestraat 85B*  
*optie 1*



*Iuweede verdieping*  
*schaal 1:100*



# NEBO Makelaars

*Nieuwe Ebbingestraat 85B*  
*optie 2*



*tweede verdieping*  
*schaal 1:100*

## VRAGENLIJST

Met de verandering van het Burgerlijk Wetboek zijn de regels die gelden bij verkoop en koop van een huis opnieuw vastgesteld. **Voor 1 januari 1992** droeg de koper van een huis het risico van (financiële) schade die voortvloeide uit enig gebrek aan het huis. De koper moest tevens de eventuele zakelijke lasten die aan het huis verbonden waren accepteren, ook als hij of zij deze niet kende ten tijde van de aankoop. **Er werd dus gekocht "met alle lusten en lasten"**. In het Burgerlijk Wetboek is vastgesteld dat aan de koper alle lasten en beperkingen van het huis bekend moeten worden gemaakt. Is dat niet gebeurd, en blijkt na de koop dat bijvoorbeeld de buurman een recht van overpad heeft zonder dat de koper dit uit de plaatselijke situatie had kunnen opmaken **dan kan de verkoper hiervoor aansprakelijk worden gesteld**. Dat geldt ook als er aan het huis een beperking kleeft waardoor de koper niet datgene met het huis kan doen wat hij of zij van plan was, bijvoorbeeld er een bedrijfje in vestigen. **Daarom is van het grootste belang dat verkoper en koper elkaar goed informeren over alle lusten en lasten die aan een huis verbonden zijn en over de gebreken die het huis heeft, zonder dat de koper deze hoefde te verwachten.**

### 01. Andere overeenkomsten

Zijn er nadat u het huis in eigendom heeft verkregen nog andere, eventuele aanvullende notariale of onderhandse akten opgesteld van het pand?  Ja  Nee

Is dat eventueel het geval met aangrenzende percelen?  Ja  Nee

(Denk hierbij aan regelingen voor het gebruik van een poort, schuur, garage, tuin, overeenkomsten met gemeente of meerdere burens, toezeggingen, erfafscheidingen)

Zo ja, welke zijn dat:

.....  
.....

### 02. Erfpacht, opstal, vruchtgebruik

Rusten er voor zover u weet rechten op het pand, zoals erfpacht/opstalrecht/vruchtgebruik?  Ja  Nee

### 03. Kadastrale grenzen

Wijken de huidige terreinafscheidingen volgens u af van de kadastrale eigendomsgrenzen?  Ja  Nee

Zo ja, waaruit bestaat die afwijking?

.....  
.....

### 04. Verhuur

Is het huis of de grond geheel of gedeeltelijk verhuurd of aan anderen in gebruik gegeven?  Ja  Nee

Zo ja, aan wie:

.....  
.....

Is er een huurcontract?  Ja  Nee

Welk gedeelte is verhuurd?

.....  
.....

Welke delen vallen onder gezamenlijk gebruik?

.....  
.....

Welke zaken zijn van de huurder en mag hij verwijderen bij ontruiming?  
(bijvoorbeeld geiser, keuken, lampen)

.....  
.....

**Heeft de huurder een waarborgsom gestort?**     Ja     Nee

Zo ja, hoeveel:

.....  
.....

Bent u in het bezit van een onttrekkingvergunning?

Ja     Nee

Bent u in het bezit van een exploitatievergunning?

Ja     Nee

## 05. Procedures

Zijn er over het pand procedures gaande bij de rechter, de huurcommissie of een andere instantie (bijvoorbeeld onteigening)?

Ja     Nee

Zo ja, welke zijn dat:

.....  
.....

## 06. Monumenten, beschermd stads- of dorpsgezicht

Is u bekend of er een aanvraag loopt voor, of een besluit is genomen tot een aanwijzing van uw pand?

Ja     Nee

Zo ja, welke van de hiervolgende aanwijzingen betreft het?

Beschermd monument

Beschermd stads- of dorpsgezicht

Gemeentelijk monument

Beeldbepalend pand

Zijn er bijzondere omstandigheden die van invloed kunnen zijn op de toekomstige waardeontwikkeling ten aanzien van geluidshinder, lucht- en grondverontreiniging, omliggende bebouwing en uitbreiding van de gemeente?

Ja     Nee

Zo ja, welke:

.....  
.....

## 07. Voorkeursrecht

Is het pand belast met een voorkeursrecht krachtens de Wet Voorkeursrecht Gemeenten en/of bepalingen ingevolge de Leegstandswet?

Ja     Nee

## 08. Onderhoudscontracten, garanties

Zijn u onderhouds- en/ of huurkoopcontracten bekend van goederen die mee verkocht worden? (Bijv. CV-ketel, alarminstallatie, kozijnen)

Ja     Nee

Zo ja, zijn daarvan de contracten of garantieregelingen overdraagbaar aan de koper?

(Bijvoorbeeld G.I.W. garantie)

Ja     Nee

Nadere bijzonderheden:

Garantie op ruiten (HR+ + Glas) tot medio 2010

.....

## 09. Aanschrijvingen



Zijn u door de overheid of nutsbedrijven verbeteringen of herstellingen voorgeschreven of aangekondigd die nog niet of niet naar behoren zijn uitgevoerd?

Ja  Nee

## 10. Terug te vorderen subsidies

Zijn er in het verleden subsidies of premies verstrekt die bij de verkoop van het pand voor een deel kunnen worden teruggevorderd? (Denk aan subsidies voor onderhoud, verbouwing, isolatie.

Deze gelden vooral bij monumentenpanden)

Ja  Nee

## 11. Onbewoonbaarverklaring

Is het pand onbewoonbaar verklaard of in het verleden ooit onbewoonbaar verklaard geweest?

Ja  Nee

## 12. Verbouwingen

Is er een verbouwing uitgevoerd waarvoor formeel toestemming nodig was van de gemeente

(bijvoorbeeld bouwvergunning)?

Zo ja, heeft de gemeente toestemming gegeven?

Ja  Nee

Ja  Nee

## 13. Omzetbelasting

Is er bij verkoop sprake van omzetbelastingnaheffing? (Bijvoorbeeld omdat het een voormalig bedrijfsonroerendgoed is, of een woonhuis met praktijkgedeelte, of omdat u het pand ingrijpend verbouwd heeft)

Ja  Nee

## 14. Gebruik

Hoe gebruikt u het nu (bijvoorbeeld woning, praktijk, winkel, opslag)?

Als **Woning**

Is dat gebruik volgens u en/of de gemeente toegestaan?

Ja  Nee

## 15. Buurt

Hoe zou u uw omwonendensamenstelling omschrijven (indien van toepassing)?

Buren rechts:

**Studenten**

Buren links:

**Vrouw van middelbare leeftijd**

Buren boven:

**NVT**

Buren onder:

**Jonge vrouw**

Heeft u (over)last van buren en/of omwonenden?

Ja  Nee

Zo ja, wat hoort u?

.....  
.....

## 16. Gebreken, bezwaren

Zijn er aan uw huis gebreken of bezwaren bekend die van doorslaggevend belang kunnen zijn voor een koper bij het nemen van een koopbeslissing?

(denk aan verzakkingen, lekkages)

Ja  Nee

Zo ja, welke is/zijn dat:

Zie vraag 18

Zijn u gebreken of bezwaren bekend van de technische installatie? (Denk daarbij aan de leidingen voor gas, water en elektriciteit, geiser, centrale verwarming, mechanische ventilatie, apparatuur zoals deurbel, telefoon/ intercom, ventilator, zonneschermen, thermostaat)

Ja  Nee

Zo ja, welke gebreken of bezwaren:

.....

.....

Functioneren de volgende installaties op de juiste wijze?:

C.V. installatie

Ja  Nee

Gaskachel(s)

Ja  Nee

Open haard

Ja  Nee

Geiser/warmwatervoorziening

Ja  Nee

Riolering/septic-tank/persleiding

Ja  Nee

Keukenapparatuur

Ja  Nee

.....

Ja  Nee

Bijzonderheden:

.....

## 17. Vloeren

Hoe zou u de kwaliteit van de vloer op de begane grond omschrijven: (In verband met eventuele aanwezigheid van houtaantastende schimmels; bij appartementen de vloer op straat-niveau)

zeer goed

.....

Is het altijd droog onder de begane grondvloer?

Ja  Nee

Is u bekend dat uw begane grondvloer mogelijk een Kwaaitaal- of een Mantavloer

(www.manta-vloer.nl) is, gelegd tussen 1965 en 1983?

Ja  Nee

(In deze betonvloeren **kan** een chemische reactie ontstaan, door een combinatie van een verkeerd productieproces en een vochtig milieu in de kruipruimte, die er toe leidt dat het beton beschadigd raakt)

## 18. Dak

Welke soort dakbedekking heeft u op uw woning c.q. bijgebouwen?

Deels dakpannen + deels Bitumen

.....

Wat is de kwaliteit en de leeftijd van de dakbedekking?

Kwaliteit **Matig, zal in de nabije toekomst vervangen moeten worden**

Leeftijd **onbekend, in ieder geval voor 2000**

Heeft u onlangs onderdelen van uw dak(bedekking) vervangen en/ of gerepareerd?  Ja  Nee  
Zo ja, wat en wanneer heeft u dat laten uitvoeren?

Reparatie in 2007

.....  
Is er sprake van garantie?  Ja  Nee

## 19. Grens met burens

Is er een gedeelte van uw pand, schuur, garage of schutting gebouwd op grond van de burens, of andersom?  Ja  Nee

## 20. Verontreiniging

Is het u bekend of de bodem verontreinigd is of dat daar een sterke kans toe bestaat?  Ja  Nee

Is er een olietank in de grond aanwezig?  Ja  Nee

Zo ja, is deze schoon of gelegegd?  schoon  gelegegd

Wanneer heeft dit plaatsgevonden?

.....  
.....  
Waarmee is de tank gereinigd?

.....  
.....  
Is er een garantiecertificaat afgegeven?  Ja  Nee

Is de gevel ooit specialistisch gereinigd?  Ja  Nee

Zo ja, volgens welke methode?  Droog  Nat

Zijn er in het pand (en/ of in de schuur) eternietplaten of asbestplaten aangebracht?

(Eternietplaten zijn harde platen, ongeveer een halve cm. dik, grijskleurig indien ze ongeverfd zijn)  Ja  Nee

Blijft er in het pand 'zeil' achter, of is u bekend dat er onder een bestaande de vloerafwerking

zeil aanwezig is, al of niet vastgelijmd, dat aangeschaft is tussen 1960 en 1982 (www.fibrecount.com)?  Ja  Nee

Is het pand aangetast door houtworm, boktor of ander ongedierte?  Ja  Nee

Zo ja, is de aantasting professioneel bestreden?  Ja  Nee

Door wie en wanneer heeft de bestrijding plaatsgevonden?

Bedrijf:

.....  
Datum:

.....  
Garantie:  Ja  Nee

Garantietermijn:

## 21. Gemeente- en waterschapsbelasting

Hoeveel betaalde u voor de laatste aanslagen:

Aanslagen	Jaar	Bedrag
Woz- waarde	2008	€ 247.000,-
Onroerendgoed belasting	2008	€ 297,00
Afvalstoffenheffing		
Rioolrecht		
Waterbedrijf		
Waterschapslasten	2008	€ 37,24

## 22. Energienota

Hoeveel bedraagt uw maandelijks voorschotbedrag? (Het verbruik is afhankelijk van onder andere de gezinssamenstelling, stookgedrag en gebruik van apparatuur)

€ 170,-

## 23. Achterstallige betalingen

Heeft u alle gemeentelijke belastingen die u verschuldigd bent al betaald?

Ja  Nee

Indien van toepassing: Heeft u alle erfpachtcanons betaald?

Ja  Nee

## 24. Appartement of lidmaatschap coöperatie

(Indien uw pand geen appartement (flat) is kunt u deze vraag overslaan)

Administrateur of secretaris-penningmeester van de vereniging:

Naam : .....

Adres : .....

Postcode en plaats : .....

Telefoonnummer : .....

Wat betaalt u maandelijks aan de Vereniging Van Eigenaren (VvE)? € .....

Zijn alle aan de VvE verschuldigde bedragen betaald?  Ja  Nee

Wat zijn de eventuele schulden of exploitatiekosten van de VvE? € .....

Verwacht u in de nabije toekomst een extra eenmalige storting?  Ja  Nee

Zijn er nog afspraken gemaakt over vernieuwing, onderhoud of zijn er andere besluiten van de VvE of coöperatie die voor de koper van belang kunnen zijn?  Ja  Nee

Zo ja, welke afspraken zijn gemaakt?

.....

.....

Hoe is uw pand verzekerd (opstalverzekering)?

Gezamenlijk met uw burens

Individueel

Bij dezelfde verzekeringsmaatschappij  Ja  Nee

Wanneer de opstalverzekering gezamenlijk met de burens is afgesloten dan de (kopie-)polis meesturen met een evt. laatste polisaanhangsel.

Tot slot:

Is u informatie bekend, die u voor een koper van belang acht:

.....

.....



# NEBO Makelaars



Nederlandse Vereniging van Makelaars  
in onroerende goederen en Vastgoeddeskundigen NVM

## Lijst van zaken

Betreffende het

perceel:

Nieuwe Ebbingestraat 85 b

d.d.

Vrijdag 18 juni 2010

Voor de onderstaande zaken -ongeacht of ze roerend dan wel onroerend zijn- geldt dat ze soms wel en soms niet in de woning achterblijven. Wilt u aangeven wat in uw situatie het geval is?

	Blijft achter	Gaat mee	Kan worden overgenomen	Niet van toepassing
<b>Tuin</b>				
Tuinaanleg/bestrating/beplanting	<input type="checkbox"/>	<input type="checkbox"/>	<input type="checkbox"/>	<input type="checkbox"/>
Buitenverlichting	<input type="checkbox"/>	<input type="checkbox"/>	<input type="checkbox"/>	<input type="checkbox"/>
Tijd- of schemerschakelaar/bewegingsmelder	<input type="checkbox"/>	<input type="checkbox"/>	<input type="checkbox"/>	<input type="checkbox"/>
Tuinhuis/buitenberging	<input type="checkbox"/>	<input type="checkbox"/>	<input type="checkbox"/>	<input type="checkbox"/>
Kasten/werkbank in tuinhuis/berging	<input type="checkbox"/>	<input type="checkbox"/>	<input type="checkbox"/>	<input type="checkbox"/>
(Broei)kas	<input type="checkbox"/>	<input type="checkbox"/>	<input type="checkbox"/>	<input type="checkbox"/>
Voet droogmolen	<input type="checkbox"/>	<input type="checkbox"/>	<input type="checkbox"/>	<input type="checkbox"/>
<b>Overige tuin, te weten:</b>				
-	<input type="checkbox"/>	<input type="checkbox"/>	<input type="checkbox"/>	<input type="checkbox"/>
-	<input type="checkbox"/>	<input type="checkbox"/>	<input type="checkbox"/>	<input type="checkbox"/>
-	<input type="checkbox"/>	<input type="checkbox"/>	<input type="checkbox"/>	<input type="checkbox"/>

	Blijft achter	Gaat mee	Kan worden overgenomen	Niet van toepassing
<b>Woning</b>				
Vlaggenmast	<input type="checkbox"/>	<input type="checkbox"/>	<input type="checkbox"/>	<input type="checkbox"/>
Schotel/antenne	<input type="checkbox"/>	<input type="checkbox"/>	<input type="checkbox"/>	<input type="checkbox"/>
Brievenbus	<input checked="" type="checkbox"/>	<input type="checkbox"/>	<input type="checkbox"/>	<input type="checkbox"/>
(Voordeur)bel	<input checked="" type="checkbox"/>	<input type="checkbox"/>	<input type="checkbox"/>	<input type="checkbox"/>
Alarminstallatie	<input type="checkbox"/>	<input type="checkbox"/>	<input type="checkbox"/>	<input type="checkbox"/>
Veiligheidssloten en overige inbraakpreventie	<input checked="" type="checkbox"/>	<input type="checkbox"/>	<input type="checkbox"/>	<input type="checkbox"/>
Rookmelders	<input type="checkbox"/>	<input type="checkbox"/>	<input type="checkbox"/>	<input type="checkbox"/>
Rolluiken/zonwering buiten	<input type="checkbox"/>	<input type="checkbox"/>	<input type="checkbox"/>	<input type="checkbox"/>
Zonwering binnen	<input type="checkbox"/>	<input type="checkbox"/>	<input type="checkbox"/>	<input type="checkbox"/>
Vliegenhorren	<input type="checkbox"/>	<input type="checkbox"/>	<input type="checkbox"/>	<input type="checkbox"/>

Voor meer woningaanbod zie ook onze website: [www.nebo.nu](http://www.nebo.nu)



# NEBO Makelaars

<b>Raamdecoratie, te weten:</b>				
- gordijnrails	<input checked="" type="checkbox"/>	<input type="checkbox"/>	<input type="checkbox"/>	<input type="checkbox"/>
- gordijnen / vitrages	<input type="checkbox"/>	<input type="checkbox"/>	<input checked="" type="checkbox"/>	<input type="checkbox"/>
- losse horren/rolhorren	<input type="checkbox"/>	<input type="checkbox"/>	<input type="checkbox"/>	<input type="checkbox"/>
-	<input type="checkbox"/>	<input type="checkbox"/>	<input type="checkbox"/>	<input type="checkbox"/>
<b>Vloerdecoratie, te weten:</b>				
- Vloerbedekking	<input type="checkbox"/>	<input type="checkbox"/>	<input type="checkbox"/>	<input type="checkbox"/>
- parketvloer/laminaat	<input type="checkbox"/>	<input type="checkbox"/>	<input type="checkbox"/>	<input type="checkbox"/>
- plavuizen	<input type="checkbox"/>	<input type="checkbox"/>	<input type="checkbox"/>	<input type="checkbox"/>
-	<input type="checkbox"/>	<input type="checkbox"/>	<input type="checkbox"/>	<input type="checkbox"/>
<b>Warmwatervoorziening, te weten:</b>				
-	<input type="checkbox"/>	<input type="checkbox"/>	<input type="checkbox"/>	<input type="checkbox"/>
-	<input type="checkbox"/>	<input type="checkbox"/>	<input type="checkbox"/>	<input type="checkbox"/>
CV met toebehoren	<input checked="" type="checkbox"/>	<input type="checkbox"/>	<input type="checkbox"/>	<input type="checkbox"/>
Thermostaat	<input checked="" type="checkbox"/>	<input type="checkbox"/>	<input type="checkbox"/>	<input type="checkbox"/>
Mechanische ventilatie/luchtbehandeling	<input type="checkbox"/>	<input type="checkbox"/>	<input type="checkbox"/>	<input type="checkbox"/>
Airconditioning	<input type="checkbox"/>	<input type="checkbox"/>	<input type="checkbox"/>	<input type="checkbox"/>
(Voorzet) open haard met toebehoren	<input type="checkbox"/>	<input type="checkbox"/>	<input type="checkbox"/>	<input type="checkbox"/>
Allesbrander	<input type="checkbox"/>	<input type="checkbox"/>	<input type="checkbox"/>	<input type="checkbox"/>
Kachels	<input checked="" type="checkbox"/>	<input type="checkbox"/>	<input type="checkbox"/>	<input type="checkbox"/>
Isolatievoorzieningen	<input checked="" type="checkbox"/>	<input type="checkbox"/>	<input type="checkbox"/>	<input type="checkbox"/>
<b>(voorzetramen/radiatorfolie etc.), te weten:</b>				
-	<input type="checkbox"/>	<input type="checkbox"/>	<input type="checkbox"/>	<input type="checkbox"/>
-	<input type="checkbox"/>	<input type="checkbox"/>	<input type="checkbox"/>	<input type="checkbox"/>
Radiatorafwerking	<input type="checkbox"/>	<input type="checkbox"/>	<input type="checkbox"/>	<input type="checkbox"/>
Schilderijophangstelsysteem	<input type="checkbox"/>	<input type="checkbox"/>	<input type="checkbox"/>	<input type="checkbox"/>
Keukenblok incl. verlichting	<input checked="" type="checkbox"/>	<input type="checkbox"/>	<input type="checkbox"/>	<input type="checkbox"/>
<b>Keuken (inbouw)apparatuur, te weten:</b>				
- Koelkast	<input type="checkbox"/>	<input type="checkbox"/>	<input checked="" type="checkbox"/>	<input type="checkbox"/>
- Kookplaat	<input checked="" type="checkbox"/>	<input type="checkbox"/>	<input type="checkbox"/>	<input type="checkbox"/>
- Oven	<input checked="" type="checkbox"/>	<input type="checkbox"/>	<input type="checkbox"/>	<input type="checkbox"/>
- Magnetron	<input type="checkbox"/>	<input type="checkbox"/>	<input checked="" type="checkbox"/>	<input type="checkbox"/>
- Afzuigkap	<input checked="" type="checkbox"/>	<input type="checkbox"/>	<input type="checkbox"/>	<input type="checkbox"/>
<b>Keukenaccessoires</b>				
-	<input type="checkbox"/>	<input type="checkbox"/>	<input type="checkbox"/>	<input type="checkbox"/>
-	<input type="checkbox"/>	<input type="checkbox"/>	<input type="checkbox"/>	<input type="checkbox"/>
-	<input type="checkbox"/>	<input type="checkbox"/>	<input type="checkbox"/>	<input type="checkbox"/>
<b>Verlichting, te weten:</b>				

-	<input type="checkbox"/>	<input type="checkbox"/>	<input type="checkbox"/>	<input type="checkbox"/>
-	<input type="checkbox"/>	<input type="checkbox"/>	<input type="checkbox"/>	<input type="checkbox"/>
-	<input type="checkbox"/>	<input type="checkbox"/>	<input type="checkbox"/>	<input type="checkbox"/>
-	<input type="checkbox"/>	<input type="checkbox"/>	<input type="checkbox"/>	<input type="checkbox"/>
<b>(Losse) kasten, legplanken, te weten:</b>				
- Losse kasten, boeken- en legplanken	<input type="checkbox"/>	<input checked="" type="checkbox"/>	<input type="checkbox"/>	<input type="checkbox"/>
-	<input type="checkbox"/>	<input type="checkbox"/>	<input type="checkbox"/>	<input type="checkbox"/>
-	<input type="checkbox"/>	<input type="checkbox"/>	<input type="checkbox"/>	<input type="checkbox"/>
Vast bureau	<input type="checkbox"/>	<input type="checkbox"/>	<input type="checkbox"/>	<input type="checkbox"/>
Spiegelwanden	<input type="checkbox"/>	<input type="checkbox"/>	<input type="checkbox"/>	<input type="checkbox"/>
Wastafels met accessoires	<input checked="" type="checkbox"/>	<input type="checkbox"/>	<input type="checkbox"/>	<input type="checkbox"/>
<b>Toiletaccessoires</b>				
- Toiletaccessoires	<input checked="" type="checkbox"/>	<input type="checkbox"/>	<input type="checkbox"/>	<input type="checkbox"/>
-	<input type="checkbox"/>	<input type="checkbox"/>	<input type="checkbox"/>	<input type="checkbox"/>
-	<input type="checkbox"/>	<input type="checkbox"/>	<input type="checkbox"/>	<input type="checkbox"/>
<b>Badkameraccessoires</b>				
- Badkameraccessoires	<input checked="" type="checkbox"/>	<input type="checkbox"/>	<input type="checkbox"/>	<input type="checkbox"/>
-	<input type="checkbox"/>	<input type="checkbox"/>	<input type="checkbox"/>	<input type="checkbox"/>
-	<input type="checkbox"/>	<input type="checkbox"/>	<input type="checkbox"/>	<input type="checkbox"/>
Sauna met toebehoren	<input type="checkbox"/>	<input type="checkbox"/>	<input type="checkbox"/>	<input type="checkbox"/>
Veiligheidsschakelaar wasautomaat	<input type="checkbox"/>	<input type="checkbox"/>	<input type="checkbox"/>	<input type="checkbox"/>
Waterslot wasautomaat	<input type="checkbox"/>	<input type="checkbox"/>	<input type="checkbox"/>	<input type="checkbox"/>

	Blijft achter	Gaat mee	Kan worden overgenomen	Niet van toepassing
<b>Overig</b>				
<b>Zaken die geen eigendom van de verkoper zijn maar waarvan eventuele leascontracten huurkoopcontracten of huurcontracten:</b>				
-	<input type="checkbox"/>	<input type="checkbox"/>	<input type="checkbox"/>	<input type="checkbox"/>
-	<input type="checkbox"/>	<input type="checkbox"/>	<input type="checkbox"/>	<input type="checkbox"/>
-	<input type="checkbox"/>	<input type="checkbox"/>	<input type="checkbox"/>	<input type="checkbox"/>
<b>Overige zaken, te weten:</b>				
-	<input type="checkbox"/>	<input type="checkbox"/>	<input type="checkbox"/>	<input type="checkbox"/>
-	<input type="checkbox"/>	<input type="checkbox"/>	<input type="checkbox"/>	<input type="checkbox"/>
-	<input type="checkbox"/>	<input type="checkbox"/>	<input type="checkbox"/>	<input type="checkbox"/>
-	<input type="checkbox"/>	<input type="checkbox"/>	<input type="checkbox"/>	<input type="checkbox"/>
-	<input type="checkbox"/>	<input type="checkbox"/>	<input type="checkbox"/>	<input type="checkbox"/>
-	<input type="checkbox"/>	<input type="checkbox"/>	<input type="checkbox"/>	<input type="checkbox"/>

-	<input type="checkbox"/>	<input type="checkbox"/>	<input type="checkbox"/>	<input type="checkbox"/>
---	--------------------------	--------------------------	--------------------------	--------------------------

<b>Opmerkingen</b>

## ONDERTEKENING

Ondergetekende verklaart de personalia van de opdrachtgever, de vragenlijst voor de verkoop van een onroerend goed en de lijst van zaken naar waarheid te hebben ingevuld.

De opdrachtgever/verkoper  
(en echtgeno(o)t(e),

Plaats

Datum

.....

.....

De koper gaat akkoord met de in de lijst van zaken ingevulde gegevens.

De koper,

Plaats

Datum

.....

.....



## **Algemene Voorwaarden**

### **1. Koopakte**

Conform NVM-model.

### **2. Kosten koper**

De kosten, rechten en overdrachtsbelasting die uit de overeenkomst en de eigendomsoverdracht voortvloeien zijn voor rekening van koper.

### **3. Notaris**

Ter keuze kopende partij (tenzij anders vermeld).

### **4. Waarborgsom/ bankgarantie**

Tot zekerheid voor de nakoming van de verplichtingen van kopende partij verlangt verkoper van koper, indien de overdracht later dan 12 weken na datum overeenkomst plaatsvindt, een waarborgsom of bankgarantie, groot 10% van de koopsom, welke binnen 2 weken na overeenstemming in handen van de notaris of diens bank- of girorekening wordt gestort. Indien er een voorbehoud voor financiering is gemaakt bedraagt deze termijn 6 weken.

### **5. Bedenktijd**

Koper (indien consument\*) heeft gedurende 3 dagen na de ter handstelling van (een kopie van) de door verkoper en koper getekende koopakte het recht de koopovereenkomst te ontbinden. \* Consument is een natuurlijk persoon die niet handelt in de uitoefening van bedrijf of beroep.

### **6. Financiering**

Indien deze ontbindende voorwaarde is overeengekomen geldt de ontbindende voorwaarde voor financiering voor een periode van 4 weken na overeenstemming. Ontbindende voorwaarden dienen uitdrukkelijk te worden overeengekomen.

### **7. Ouderdomsclausule (bij woningen ouder dan 30 jaar)**

Koper verklaart ermee bekend te zijn, dat deze woning meer dan 30 jaar oud is, wat inhoudt dat de eisen die aan de bouwkwaliteit gesteld mogen worden aanzienlijk lager liggen dan bij nieuwere woningen. Tenzij de verkoper de kwaliteit ervan gegarandeerd heeft, staat verkoper niet in voor vloeren, de leidingen van elektriciteit, water en gas, de riolering en de aanwezigheid van doorslaand of optrekkend vocht. Bouwkundige gebreken worden geacht niet belemmerend te werken op in artikel 5.3 omschreven gebruik.

### **8. Loden leidingen**

De norm voor de toegestane hoeveelheid lood in drinkwater in de EG Drinkwaterrichtlijn is aangescherpt. De Nederlandse wetgeving heeft deze aanscherping overgenomen. VROM streeft ernaar voor 2006 alle loden waterleidingen in Nederland te laten vervangen. Huiseigenaren zijn zelf verantwoordelijk voor het vervangen van loden drinkwaterleidingen in de woning.

### **9. Oplevering**

In de huidige staat met alle daarbij behorende rechten, aanspraken, zichtbare en onzichtbare gebreken (voor zover bij de verkopende partij niet bekend), heersende/ lijdende erfdienstbaarheden, kwalitatieve rechten en vrij van hypotheek, beslagen en inschrijvingen daarvan.



#### **10. Baten en lasten**

Alle baten, lasten en verschuldigde canons, waaronder begrepen heffingen die voortvloeien uit de akte van splitsing en/of reglement (indien van toepassing) komen voor rekening van kopende partij vanaf de datum van notarieel transport. De lopende baten, lasten en dergelijke zullen tussen partijen naar rato worden verrekend.

#### **11. Inschrijving**

Koper heeft het recht de koopakte op zijn kosten door de notaris te laten inschrijven in de openbare registers. Inschrijving beschermt koper onder meer tegen latere vervreemding of bezwaren, een na inschrijving ingeschreven beslag en een na de dag van inschrijving uitgesproken faillissement, surseance of schuldsaneringsregeling.

#### **12. Identiteit partijen**

Koper en verkoper stemmen ermee in, dat indien één van partijen daarom verzoekt, de wederpartij zich jegens de ander zal identificeren door het tonen van een geldig legitimatiebewijs.

#### **13. Plattegronden**

Aan eventueel bijgevoegde plattegronden/ tekeningen kunnen geen rechten worden ontleend.



# NEBO Makelaars

## Even voorstellen: NEBO Makelaars

Graag stellen wij u voor aan het team van NEBO Makelaars gevestigd te Groningen. Wij zijn een modern makelaarskantoor en staan voor een combinatie van enthousiasme, service, deskundigheid en persoonlijke benadering bij het taxeren, kopen of verkopen van uw woning.

Ons kantoor is aangesloten bij de Nederlandse Vereniging van Makelaars (NVM), dé toonaangevende beroepsorganisatie voor makelaars van Nederland en garant staat voor een hoog kwaliteit- en kennisniveau door zijn constante (bij)scholingsverplichting.

Wilt u ons bezoeken, kom dan naar Westerhaven 1 te Groningen, de koffie staat klaar (bij winkelcentrum Westerhaven met ruime parkeergelegenheid).

Info: NEBO Makelaars

Westerhaven 1

9718 AT Groningen

tel.: 050 - 318 21 18

fax. 050 - 314 32 65

e-mail: [groningen@nebo.nu](mailto:groningen@nebo.nu)

internet: [www.nebo.nu](http://www.nebo.nu)

Geopend van ma. t/m vr. van 09.00 t/m 17.30 uur.

Afspraken buiten kantoor tijden mogelijk.



Rob van Haag  
Beëdigd Makelaar / taxateur

Marcel Folkerts  
Register Makelaar

Voor meer woningaanbod zie ook onze website: [www.nebo.nu](http://www.nebo.nu)