



Stedewater 61 - Assen

Vraagprijs € 199.500,= Kosten Koper



**NEBO Makelaars
Westerhaven 1
9718 AT GRONINGEN
Tel: 050 3182118
Fax: 050 3143265
E-mail: [groningen@nebo.nu](mailto: groningen@nebo.nu)
Website: www.nebo.nu**

Omschrijving

Stedewater 61 - Assen

Op zaterdag 27 maart a.s. is deze woning tussen 11.00 en 15.00 uur zonder afspraak te bezoeken tijdens de landelijke NVM Open Huizen Dag

In de geliefde wijk Kloosterveen gelegen LUXE TUSSENWONING MET BERGING en VRIJ UITZICHT aan de voorzijde. De woning is in 2005 onder GIW gebouwd op een zonnige kavel van 170 m². De afwerking met o.a. vloerverwarming, hoogglans keuken met eiland, siergrindvloer, moderne laminaatvloer op de verdiepingen en luxe badkamer maken deze woning verre van standaard!! De snelweg, het toekomstige winkelcentrum, sport-accommodatie, scholen en andere voorzieningen zijn op korte afstand gelegen.

KOM KIJKEN EN LAAT U VERRASSEN DOOR DEZE GEWELDIGE WONING!!

Indeling begane grond:

Entree/hal, modern (hangend) toilet met fonteintje, (uitgebreide) meterkast, trap naar de eerste etage en deur naar de woonkamer. De ruime woonkamer heeft een moderne gashaard, een schuifpui naar de tuin welke over gaat in een open keuken met kookeiland (totaal ca. 37 m²). De moderne keuken is uitgevoerd in hoogglans zwart en voorzien van hoogwaardige inbouwapparatuur te weten oven, vaatwasser, koelkast, diepvries, 5 pits gas-op-glaskookplaat en afzuigkap. De gehele begane grond is voorzien van siergrindvloer en de woonkamer heeft vloerverwarming.

Indeling eerste etage:

Overloop, 2 slaapkamers (voorheen 3) van ca. 23 en 10 m² en een luxe ingerichte badkamer met inloopdouche, ligbad, wastafel en designradiator. Op een eenvoudige manier kan de 3e slaapkamer weer gerealiseerd worden.

Indeling tweede etage:

Grote zolder van ca. 24 m² met bergruimte achter de knieschotten, stookruimte, aansluitingen voor de wasmachine/droger en de mogelijkheid om 1 à 2 slaapkamers te realiseren (geheel voorzien van moderne laminaatvloer).

Tuin: verzorgd en fraai aangelegd en op het zuiden gelegen. Bereikbaar via achterom en voorzien van houten berging met elektra.



Bijzonderheden:

- Woonhuis is volledig geïsoleerd;
- Centrale verwarming middels HR combiketel (type HR Nefit Ecomline, bouwjaar 2005);
- Gebouwd volgens nieuwe bouwbesluit: hoge plafonds, hoge deuren, "luie" trappen en hoge isolatiewaarden (**lage energielasten!!**);
- Woonoppervlakte circa 120 m²;
- Inhoud circa 360 m³;
- Perceeloppervlakte 170 m².

Kortom; een woonhuis met een hoog en strak afwerkingniveau en zeker een bezichtiging waard en waar men zo in kan!!

Kenmerken

Object gegevens	
Soort	Eengezinswoning
Type	Tussenwoning
Soort bouw	Bestaande bouw
Bouwjaar	2005
Huidig gebruik	Woning

Maten object	
Aantal kamers	3 (waarvan 2 slaapkamers)
Inhoud	360 m ³
Perceeloppervlakte	170 m ²
Woonoppervlakte	120 m ²
Woonkamer	37 m ²

Details	
Ligging	Aan rustige weg, in woonwijk, vrij uitzicht, beschutte ligging
Bijzonderheden	n.v.t.
Isolatie	Volledig geïsoleerd
Verwarming	C.v.-ketel
Warmwater	C.v.-ketel
Kabel	Ja
Alarm	Nee
Zonwering	Nee
Garage	Geen garage
Schuur / berging	Vrijstaand hout

Tuin gegevens	
Tuin	Achtertuintuin, voortuin
Tuin diepte/lengte	15 m
Tuin breedte	6 m
Ligging	Zuid
Kwaliteit	Fraai aangelegd



NEBO Makelaars

Locatie

Adres gegevens	
Adres	Stedewater 61
Postcode / plaats	9408 HD Assen
Wijk	Kloosterveen
Buurt	Kloosterveen
Provincie	Drenthe

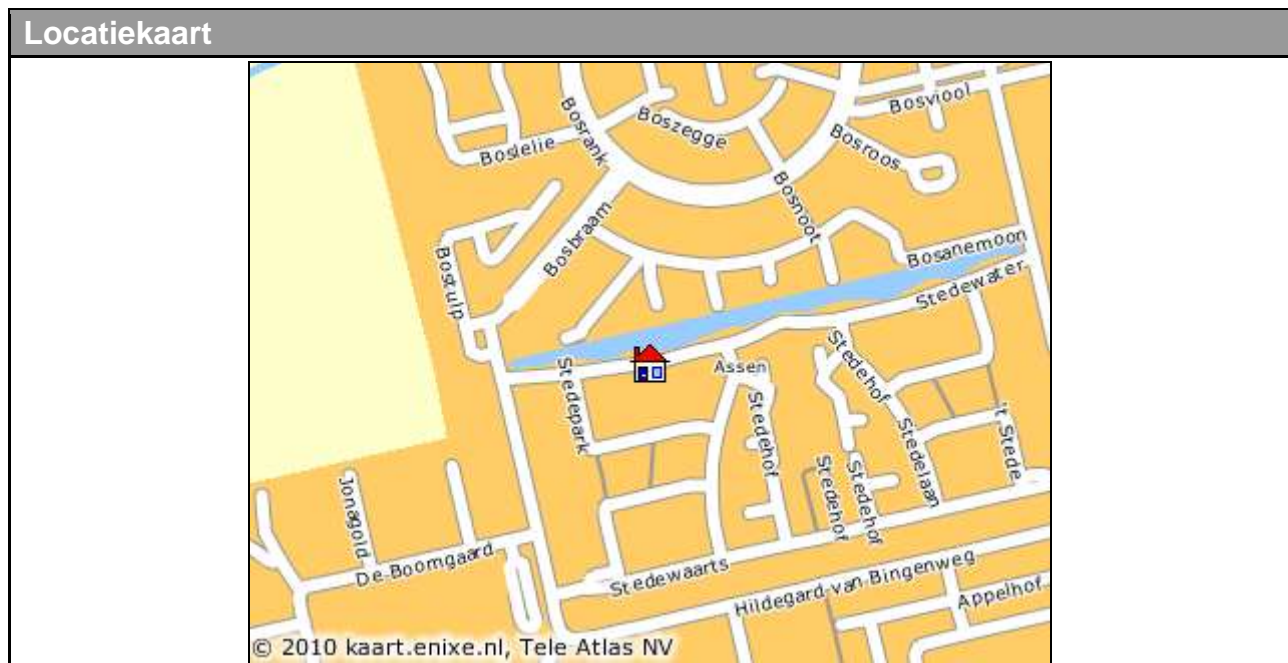

Foto's





NEBO Makelaars

Foto's

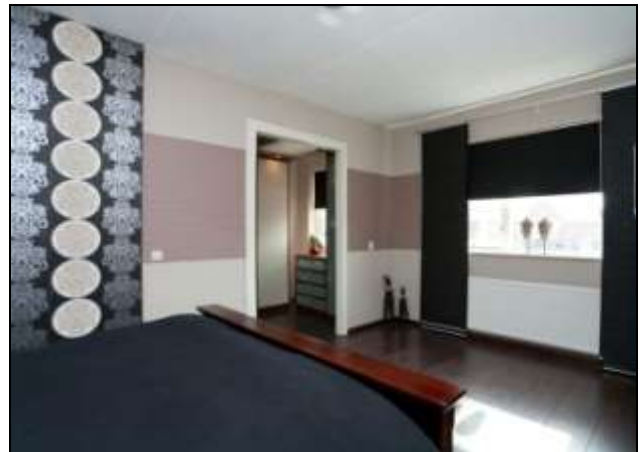
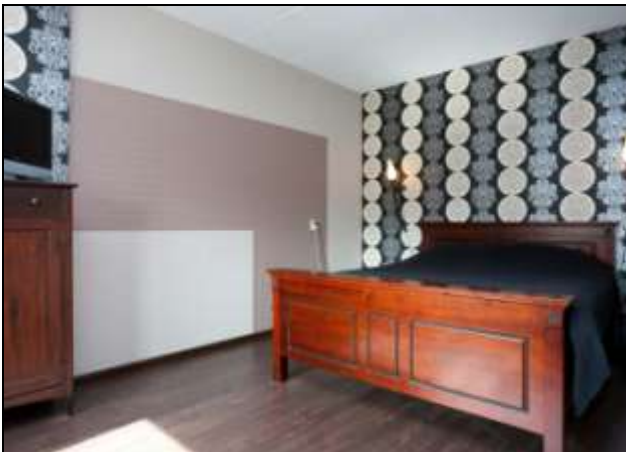



NEBO Makelaars

Foto's



Foto's



Kadaster

Kadastrale gegevens	
Adres	Stedewater 61
Postcode / plaats	9408 HD Assen
Gemeente	Assen
Sectie / Perceel	Q 5781
Oppervlakte	170 m ²
Soort	Volle eigendom



NEBO Makelaars





NEBO Makelaars



Nederlandse Vereniging van Makelaars
in onroerende goederen en Vastgoeddeskundigen NVM

Lijst van zaken

Betreffende het

perceel:

Stedewater 61, 9408 HD Assen

d.d.

11 juni 2010

Voor de onderstaande zaken -ongeacht of ze roerend dan wel onroerend zijn- geldt dat ze soms wel en soms niet in de woning achterblijven. Wilt u aangeven wat in uw situatie het geval is?

	Blijft achter	Gaat mee	Kan worden overgenomen	Niet van toepassing
Tuin				
Tuinaanleg/bestrating/beplanting	<input checked="" type="checkbox"/>	<input type="checkbox"/>	<input type="checkbox"/>	<input type="checkbox"/>
Buitenverlichting	<input checked="" type="checkbox"/>	<input type="checkbox"/>	<input type="checkbox"/>	<input type="checkbox"/>
Tijd- of schemerschakelaar/bewegingsmelder	<input type="checkbox"/>	<input type="checkbox"/>	<input type="checkbox"/>	<input checked="" type="checkbox"/>
Tuinhuis/buitenberging	<input checked="" type="checkbox"/>	<input type="checkbox"/>	<input type="checkbox"/>	<input type="checkbox"/>
Kasten/werkbank in tuinhuis/berging	<input type="checkbox"/>	<input type="checkbox"/>	<input type="checkbox"/>	<input checked="" type="checkbox"/>
(Broei)kas	<input type="checkbox"/>	<input type="checkbox"/>	<input type="checkbox"/>	<input checked="" type="checkbox"/>
Voet droogmolen	<input type="checkbox"/>	<input type="checkbox"/>	<input type="checkbox"/>	<input checked="" type="checkbox"/>
Overige tuin, te weten:				
-	<input type="checkbox"/>	<input type="checkbox"/>	<input type="checkbox"/>	<input type="checkbox"/>
-	<input type="checkbox"/>	<input type="checkbox"/>	<input type="checkbox"/>	<input type="checkbox"/>
-	<input type="checkbox"/>	<input type="checkbox"/>	<input type="checkbox"/>	<input type="checkbox"/>

	Blijft achter	Gaat mee	Kan worden overgenomen	Niet van toepassing
Woning				
Vlaggenmast	<input type="checkbox"/>	<input type="checkbox"/>	<input type="checkbox"/>	<input checked="" type="checkbox"/>
Schotel/antenne	<input type="checkbox"/>	<input type="checkbox"/>	<input type="checkbox"/>	<input checked="" type="checkbox"/>
Brievenbus	<input type="checkbox"/>	<input type="checkbox"/>	<input type="checkbox"/>	<input checked="" type="checkbox"/>
(Voordeur)bel	<input checked="" type="checkbox"/>	<input type="checkbox"/>	<input type="checkbox"/>	<input type="checkbox"/>
Alarminstallatie	<input type="checkbox"/>	<input type="checkbox"/>	<input type="checkbox"/>	<input checked="" type="checkbox"/>
Veiligheidsslotsen en overige inbraakpreventie	<input checked="" type="checkbox"/>	<input type="checkbox"/>	<input type="checkbox"/>	<input type="checkbox"/>
Rookmelders	<input type="checkbox"/>	<input type="checkbox"/>	<input type="checkbox"/>	<input checked="" type="checkbox"/>
Rolluiken/zonwering buiten	<input type="checkbox"/>	<input type="checkbox"/>	<input type="checkbox"/>	<input checked="" type="checkbox"/>
Zonwering binnen	<input type="checkbox"/>	<input type="checkbox"/>	<input type="checkbox"/>	<input checked="" type="checkbox"/>
Vliegenhorren	<input type="checkbox"/>	<input type="checkbox"/>	<input type="checkbox"/>	<input checked="" type="checkbox"/>

Voor meer woningaanbod zie ook onze website: www.nebo.nu

Raamdecoratie, te weten:				
- gordijnrails/gordijnen/vitrages	<input type="checkbox"/>	<input type="checkbox"/>	<input checked="" type="checkbox"/>	<input type="checkbox"/>
- rolgordijnen	<input type="checkbox"/>	<input type="checkbox"/>	<input checked="" type="checkbox"/>	<input type="checkbox"/>
- losse horren/rolhorren	<input type="checkbox"/>	<input type="checkbox"/>	<input type="checkbox"/>	<input checked="" type="checkbox"/>
-	<input type="checkbox"/>	<input type="checkbox"/>	<input type="checkbox"/>	<input type="checkbox"/>
Vloerdecoratie, te weten:				
- Vloerbedekking	<input checked="" type="checkbox"/>	<input type="checkbox"/>	<input type="checkbox"/>	<input type="checkbox"/>
- parketvloer/laminaat	<input checked="" type="checkbox"/>	<input type="checkbox"/>	<input type="checkbox"/>	<input type="checkbox"/>
- plavuizen	<input type="checkbox"/>	<input type="checkbox"/>	<input type="checkbox"/>	<input checked="" type="checkbox"/>
-	<input type="checkbox"/>	<input type="checkbox"/>	<input type="checkbox"/>	<input type="checkbox"/>
Warmwatervoorziening, te weten:				
-	<input type="checkbox"/>	<input type="checkbox"/>	<input type="checkbox"/>	<input type="checkbox"/>
-	<input type="checkbox"/>	<input type="checkbox"/>	<input type="checkbox"/>	<input type="checkbox"/>
CV met toebehoren	<input checked="" type="checkbox"/>	<input type="checkbox"/>	<input type="checkbox"/>	<input type="checkbox"/>
Thermostaat	<input type="checkbox"/>	<input type="checkbox"/>	<input type="checkbox"/>	<input checked="" type="checkbox"/>
Mechanische ventilatie/luchtbehandeling	<input type="checkbox"/>	<input type="checkbox"/>	<input type="checkbox"/>	<input checked="" type="checkbox"/>
Airconditioning	<input type="checkbox"/>	<input type="checkbox"/>	<input type="checkbox"/>	<input checked="" type="checkbox"/>
(Voorzet) open haard met toebehoren	<input type="checkbox"/>	<input type="checkbox"/>	<input type="checkbox"/>	<input checked="" type="checkbox"/>
Allesbrander	<input type="checkbox"/>	<input type="checkbox"/>	<input type="checkbox"/>	<input checked="" type="checkbox"/>
Kachels	<input checked="" type="checkbox"/>	<input type="checkbox"/>	<input type="checkbox"/>	<input type="checkbox"/>
Isolatievoorzieningen	<input type="checkbox"/>	<input type="checkbox"/>	<input type="checkbox"/>	<input checked="" type="checkbox"/>
(voorzetramen/radiatorfolie etc.), te weten:				
-	<input type="checkbox"/>	<input type="checkbox"/>	<input type="checkbox"/>	<input type="checkbox"/>
-	<input type="checkbox"/>	<input type="checkbox"/>	<input type="checkbox"/>	<input type="checkbox"/>
Radiatorafwerking	<input type="checkbox"/>	<input type="checkbox"/>	<input type="checkbox"/>	<input checked="" type="checkbox"/>
Schilderijophangstelsysteem	<input type="checkbox"/>	<input type="checkbox"/>	<input type="checkbox"/>	<input checked="" type="checkbox"/>
Keukenblok met bovenkasten	<input checked="" type="checkbox"/>	<input type="checkbox"/>	<input type="checkbox"/>	<input type="checkbox"/>
Keuken (inbouw)apparatuur, te weten:				
-	<input type="checkbox"/>	<input type="checkbox"/>	<input type="checkbox"/>	<input type="checkbox"/>
-	<input type="checkbox"/>	<input type="checkbox"/>	<input type="checkbox"/>	<input type="checkbox"/>
-	<input type="checkbox"/>	<input type="checkbox"/>	<input type="checkbox"/>	<input type="checkbox"/>
-	<input type="checkbox"/>	<input type="checkbox"/>	<input type="checkbox"/>	<input type="checkbox"/>
-	<input type="checkbox"/>	<input type="checkbox"/>	<input type="checkbox"/>	<input type="checkbox"/>
Keukenaccessoires				
-	<input type="checkbox"/>	<input type="checkbox"/>	<input type="checkbox"/>	<input type="checkbox"/>
-	<input type="checkbox"/>	<input type="checkbox"/>	<input type="checkbox"/>	<input type="checkbox"/>
-	<input type="checkbox"/>	<input type="checkbox"/>	<input type="checkbox"/>	<input type="checkbox"/>
Verlichting, te weten:				



NEBO Makelaars

-	<input type="checkbox"/>	<input type="checkbox"/>	<input type="checkbox"/>	<input type="checkbox"/>
-	<input type="checkbox"/>	<input type="checkbox"/>	<input type="checkbox"/>	<input type="checkbox"/>
-	<input type="checkbox"/>	<input type="checkbox"/>	<input type="checkbox"/>	<input type="checkbox"/>
-	<input type="checkbox"/>	<input type="checkbox"/>	<input type="checkbox"/>	<input type="checkbox"/>
(Losse) kasten, legplanken, te weten:				
- kasten	<input type="checkbox"/>	<input type="checkbox"/>	<input checked="" type="checkbox"/>	<input type="checkbox"/>
- losse kasten, boeken-, legplanken	<input type="checkbox"/>	<input type="checkbox"/>	<input checked="" type="checkbox"/>	<input type="checkbox"/>
-	<input type="checkbox"/>	<input type="checkbox"/>	<input type="checkbox"/>	<input type="checkbox"/>
Vast bureau	<input type="checkbox"/>	<input type="checkbox"/>	<input type="checkbox"/>	<input type="checkbox"/>
Spiegelwanden	<input checked="" type="checkbox"/>	<input type="checkbox"/>	<input type="checkbox"/>	<input type="checkbox"/>
Wastafels met accessoires	<input checked="" type="checkbox"/>	<input type="checkbox"/>	<input type="checkbox"/>	<input type="checkbox"/>
Toiletaccessoires				
- Toiletrolhouder, toiletbril, spiegel etc.	<input checked="" type="checkbox"/>	<input type="checkbox"/>	<input type="checkbox"/>	<input type="checkbox"/>
-	<input type="checkbox"/>	<input type="checkbox"/>	<input type="checkbox"/>	<input type="checkbox"/>
-	<input type="checkbox"/>	<input type="checkbox"/>	<input type="checkbox"/>	<input type="checkbox"/>
Badkameraccessoires				
- Spiegel, kranen, douchescherm etc.	<input checked="" type="checkbox"/>	<input type="checkbox"/>	<input type="checkbox"/>	<input type="checkbox"/>
-	<input type="checkbox"/>	<input type="checkbox"/>	<input type="checkbox"/>	<input type="checkbox"/>
-	<input type="checkbox"/>	<input type="checkbox"/>	<input type="checkbox"/>	<input type="checkbox"/>
Sauna met toebehoren	<input type="checkbox"/>	<input type="checkbox"/>	<input type="checkbox"/>	<input checked="" type="checkbox"/>
Veiligheidsschakelaar wasautomaat	<input type="checkbox"/>	<input type="checkbox"/>	<input type="checkbox"/>	<input checked="" type="checkbox"/>
Waterslot wasautomaat	<input type="checkbox"/>	<input checked="" type="checkbox"/>	<input type="checkbox"/>	<input type="checkbox"/>

	Blijft achter	Gaat mee	Kan worden overgenomen	Niet van toepassing
Overig				
Zaken die geen eigendom van de verkoper zijn maar waarvan eventuele leascontracten, huurkoopcontracten of huurcontracten:				
-	<input type="checkbox"/>	<input type="checkbox"/>	<input type="checkbox"/>	<input type="checkbox"/>
-	<input type="checkbox"/>	<input type="checkbox"/>	<input type="checkbox"/>	<input type="checkbox"/>
-	<input type="checkbox"/>	<input type="checkbox"/>	<input type="checkbox"/>	<input type="checkbox"/>
Overige zaken, te weten:				
-	<input type="checkbox"/>	<input type="checkbox"/>	<input type="checkbox"/>	<input type="checkbox"/>
-	<input type="checkbox"/>	<input type="checkbox"/>	<input type="checkbox"/>	<input type="checkbox"/>
-	<input type="checkbox"/>	<input type="checkbox"/>	<input type="checkbox"/>	<input type="checkbox"/>
-	<input type="checkbox"/>	<input type="checkbox"/>	<input type="checkbox"/>	<input type="checkbox"/>
-	<input type="checkbox"/>	<input type="checkbox"/>	<input type="checkbox"/>	<input type="checkbox"/>
-	<input type="checkbox"/>	<input type="checkbox"/>	<input type="checkbox"/>	<input type="checkbox"/>

-	<input type="checkbox"/>	<input type="checkbox"/>	<input type="checkbox"/>	<input type="checkbox"/>
---	--------------------------	--------------------------	--------------------------	--------------------------

Opmerkingen

ONDERTEKENING

Ondergetekende verklaart de personalia van de opdrachtgever, de vragenlijst voor de verkoop van een onroerend goed en de lijst van zaken naar waarheid te hebben ingevuld.

De opdrachtgever/verkoper
(en echtgeno(o)t(e),

Plaats

Datum

.....

.....

De koper gaat akkoord met de in de lijst van zaken ingevulde gegevens.

De koper,

Plaats

Datum

.....

.....

Algemene Voorwaarden

1. Koopakte

Conform NVM-model.

2. Kosten koper

De kosten, rechten en overdrachtsbelasting die uit de overeenkomst en de eigendomsoverdracht voortvloeien zijn voor rekening van koper.

3. Notaris

Ter keuze kopende partij (tenzij anders vermeld).

4. Waarborgsom/ bankgarantie Tot zekerheid voor de nakoming van de verplichtingen van kopende partij verlangt verkoper van koper, indien de overdracht later dan 12 weken na datum overeenkomst plaatsvindt, een waarborgsom of bankgarantie, groot 10% van de koopsom, welke binnen 2 weken na overeenstemming in handen van de notaris of diens bank- of girorekening wordt gestort. Indien er een voorbehoud voor financiering is gemaakt bedraagt deze termijn 6 weken.

5. Bedenktijd

Koper (indien consument*) heeft gedurende 3 dagen na de ter handstelling van (een kopie van) de door verkoper en koper getekende koopakte het recht de koopovereenkomst te ontbinden. * Consument is een natuurlijk persoon die niet handelt in de uitoefening van bedrijf of beroep.

6. Financiering

Indien deze ontbindende voorwaarde is overeengekomen geldt de ontbindende voorwaarde voor financiering voor een periode van 4 weken na overeenstemming. Ontbindende voorwaarden dienen uitdrukkelijk te worden overeengekomen.

7. Ouderdomsclausule (bij woningen ouder dan 30 jaar)

Koper verklaart ermee bekend te zijn, dat deze woning meer dan 30 jaar oud is, wat inhoudt dat de eisen die aan de bouwkwaliteit gesteld mogen worden aanzienlijk lager liggen dan bij nieuwere woningen. Tenzij de verkoper de kwaliteit ervan gegarandeerd heeft, staat verkoper niet in voor vloeren, de leidingen van elektriciteit, water en gas, de riolering en de aanwezigheid van doorslaand of optrekkend vocht. Bouwkundige gebreken worden geacht niet belemmerend te werken op in artikel 5.3 omschreven gebruik.

8. Loden leidingen

De norm voor de toegestane hoeveelheid lood in drinkwater in de EG Drinkwaterrichtlijn is aangescherpt. De Nederlandse wetgeving heeft deze aanscherping overgenomen. VROM streeft ernaar voor 2006 alle loden waterleidingen in Nederland te laten vervangen. Huiseigenaren zijn zelf verantwoordelijk voor het vervangen van loden drinkwaterleidingen in de woning.

9. Oplevering

In de huidige staat met alle daarbij behorende rechten, aanspraken, zichtbare en onzichtbare gebreken (voor zover bij de verkopende partij niet bekend), heersende/ lijdende erfdienstbaarheden, kwalitatieve rechten en vrij van hypotheken, beslagen en inschrijvingen daarvan.



10. Baten en lasten

Alle baten, lasten en verschuldigde canons, waaronder begrepen heffingen die voortvloeien uit de akte van splitsing en/of reglement (indien van toepassing) komen voor rekening van kopende partij vanaf de datum van notarieel transport. De lopende baten, lasten en dergelijke zullen tussen partijen naar rato worden verrekend.

11. Inschrijving

Koper heeft het recht de koopakte op zijn kosten door de notaris te laten inschrijven in de openbare registers. Inschrijving beschermt koper onder meer tegen latere vervreemding of bezwaren, een na inschrijving ingeschreven beslag en een na de dag van inschrijving uitgesproken faillissement, surseance of schuldsaneringsregeling.

12. Identiteit partijen

Koper en verkoper stemmen ermee in, dat indien één van partijen daarom verzoekt, de wederpartij zich jegens de ander zal identificeren door het tonen van een geldig legitimatiebewijs.

13. Plattegronden

Aan eventueel bijgevoegde plattegronden/ tekeningen kunnen geen rechten worden ontleend.



NEBO Makelaars

Even voorstellen: NEBO Makelaars

Graag stellen wij u voor aan het team van NEBO Makelaars gevestigd te Groningen. Wij zijn een modern makelaarskantoor en staan voor een combinatie van enthousiasme, service, deskundigheid en persoonlijke benadering bij het taxeren, kopen of verkopen van uw woning.

Ons kantoor is aangesloten bij de Nederlandse Vereniging van Makelaars (NVM), dé toonaangevende beroepsorganisatie voor makelaars van Nederland en garandeert staat voor een hoog kwaliteit- en kennisniveau door zijn constante (bij)scholingsverplichting.

Wilt u ons bezoeken, kom dan naar Westerhaven 1 te Groningen, de koffie staat klaar (bij winkelcentrum Westerhaven met ruime parkeergelegenheid).

Info: NEBO Makelaars

Westerhaven 1

9718 AT Groningen

tel.: 050 - 318 21 18

fax. 050 - 314 32 65

e-mail: groningen@nebo.nu

internet: www.nebo.nu

Geopend van ma. t/m vr. van 09.00 t/m 17.30 uur.

Afspraken buiten kantoor tijden mogelijk.



Rob van Haag
Beëdigd Makelaar / taxateur

Marcel Folkerts
Register Makelaar

Voor meer woningaanbod zie ook onze website: www.nebo.nu